

カネコ倶楽部

2023 夏号 Vol.33

株式会社カネコ商会 URL: https://www.kaneko-s.co.jp/

この夏の観光は! 十日町市オススメスポット

十日町市博物館



◆ご利用案内◆

〈開館時間〉 9:00 ~ 17:00 (入館は16:30 まで)
 休館日: 毎週月曜日(月曜日が祝・休日の場合は翌平日)、
 12月28日~1月3日

〈入館料〉

・一般	500円	※特別展の観覧は 別途料金が必要です。
・中学生以下	無料	
・団体(20人以上)	400円	

〈電車をご利用の場合〉
 ・JR飯山線・ほくほく線 十日町駅(西口)から徒歩10分
 〈バスをご利用の場合〉
 ・本町6丁目停留所から徒歩10分、十日町車庫から徒歩5分
 〈車をご利用の場合〉
 ・関越自動車道 六日町I.C. 及び 越後川口I.C.から25分

3つのテーマ別展示

【縄文時代と火焰型土器のクニ】

この展示では、国宝・新潟県笹山遺跡出土深鉢形土器(57点)の中に含まれる、著名な火焰型土器、王冠型土器のほか、多数の土器を展示しており、縄文時代の土器文化を知ることができます。

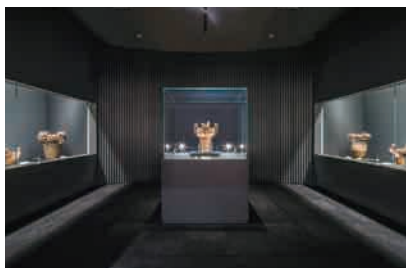

【織物の歴史】

十日町市におけるもっとも古い織物の証拠は、弥生時代(紀元前4世紀~後3世紀中頃)の遺跡から得られました。紡錘車(ぼうすいしゃ)という、糸を巻き取る道具が発見されているのです。奈良時代(710~794年)の紡錘車も残っており、現在の博物館はそれが出土した遺跡の上にあります。十日町小唄の一節にもある全国でも有名な【明石ちぢみ】の誕生ストーリーも紹介されています。



【雪と信濃川】

国指定重要文化財「十日町の積雪期用具」を中心に展示。十日町市の歴史文化の舞台となる雪や信濃川について知ることができます。大正時代の民家を移設展示したコーナーでは、冬ごもりの生活をリアルに体感できます。



清津峡溪谷トンネル



マ・マンソン/MADアーキテクト「Tunnel of Light」(大地の芸術祭作品)

黒部峡谷(富山県)、大杉谷(三重県)とともに日本三大峡谷の一つ。清津川を挟んで切り立つ巨大な崖壁がV字型の大峡谷をつくり、雄大な柱状節理の岩肌とエメラルドグリーンの清流が、訪れる人々に深い感動を与えます。観光のために歩行者用の「清津峡溪谷トンネル」が掘られており、自然美とアートが融合し、人々の心を華やかにする話題の観光スポットです。

〈入坑料〉 大人(高校生以上) 1,000円
 子供(小・中学生) 400円
 未就学児 無料

〈受付時間〉 8:30~16:30(開坑時間17:00)
 冬期間(12月~2月まで) 9:00~15:30(開坑時間16:00)

美人林

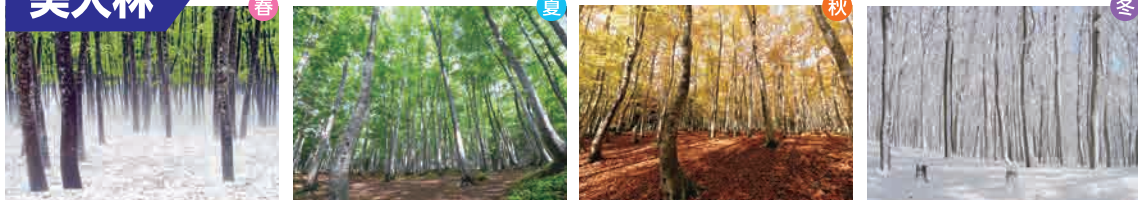

松之山松口の3ヘクタールほどの丘陵に樹齢約100年のブナの木が一面に生い茂っています。その立ち姿の美しさから「美人林」と呼ばれるようになりました。

〈春夏秋冬で様々な表情を見せてくれる美人林〉

春は残雪がある中に芽吹く若葉。夏は鮮やかな緑に包まれブナの間を吹き抜ける清々しい風。秋には黄色やオレンジに葉が染まり絵画の中にいるような美しい空間に魅了されます。冬の晴れた日には陽の光を浴びた雪がキラキラと光ります。春夏秋冬、それぞれ違った表情を見せ、たくさんの人の癒しスポットとなっています。

中面で十日町ご当地レシピ「蕎麦いなり」のレシピを紹介しています。ぜひご覧ください!!

助かる 5つの無料特典

<p>①水まわりのトラブル</p> <p>居住建物内*の水漏れを止めるための応急処置などを無料で行います。 <small>*本修理の費用や、部品交換が必要な場合の部品代はお客さま負担となります。</small></p> <p>応急対応サービス (30分程度)</p>	<p>②かぎのトラブル</p> <p>居住建物内*の一般的な住宅かぎなどの開錠・破錠の応急処置を無料で行います。 <small>*居住建物内(専有・占有部分)には、分譲マンション等の各戸室の玄関ドアを含みます。 <small>*部品交換が必要な場合の部品代はお客さま負担となります。</small></small></p> <p>24時間 365日対応</p>	<p>③住宅相談</p> <p>建築士</p> <p>維持管理やリフォームなど、様々なご相談に対して電話でお応えします。</p> <p>電話相談サービス (30分以内)</p>	<p>④税務相談</p> <p>税理士</p> <p>様々な税務のご相談に対して、税理士が電話で適切なアドバイスをいたします。 <small>*税理士に正式に依頼される場合の費用は、お客さまのご負担となります。 <small>*公序良俗に反するご相談はお受けできません。</small></small></p> <p>予約制</p>	<p>⑤法律相談</p> <p>弁護士</p> <p>様々な法律相談に対して、弁護士が電話で適切なアドバイスをいたします。 <small>*弁護士に正式に依頼される場合の費用は、お客さまのご負担となります。 <small>*公序良俗に反するご相談はお受けできません。</small></small></p> <p>予約制</p>
--	--	--	--	--

暮らしのトラブルに、とっても助かるサービス!



介護相談「介護なんでも相談室」 ※秘密厳守にて対応。 ※予約不要。 ※時間制限なし。

介護保険の申請やサービス内容、介護施設、介護にかかる費用など、経験豊かな相談員が電話でご相談に対応いたします。

0120-155-703

【受付時間】 午前9時~午後6時 (土・日・祝日も受付)

暮らしの“ホット” サポート受付センター 《24時間 365日受付》

お一救急暮らし

0120-099964

**十日町営業所
オススメ!**

麺屋 SAKURA

令和5.5.3
移転オープン

- ・十日町唯一のつけ麺専門店
- ・ご宴会、おひとり様、ご家族連れ等、多様に対応できます。



・座席 / 48席 (カウンター、テーブル、小上がり) 子供用椅子あり ・駐車場あり

おすすめ
3品



赤チャーハン

黒チャーハン

味玉あぶりチャーシューつけ麺

こたわった太麺
そばは、国産小麦に

店内入口に、桜の絵と
店名SAKURAの由来が
描かれていますので、
ぜひ食べに行っ
てみてください。

【住所】〒948-0091
新潟県十日町市稲荷町3丁目4-5
【電話】025-755-5885
【定休日】月曜日
【営業時間】ランチ / 11:00~14:30 (L.O 14:00)
夜 / 17:00~21:00 (L.O 20:30)

**佐渡営業所
オススメ!**

以成自動車販売株式会社

車のことなら何でもおまかせください!

中古車の販売から修理、車検整備など車のあらゆることをトータルでサポートします。

レンタカーも取り扱っております!

軽自動車を中心にレンタカー業務を行っています。価格も1日5,000円(税込)~とリーズナブル。5人乗りの普通車もあります。両津港までの送迎も相談に乗ります。佐渡へ旅行に来た際にはぜひご利用ください!



洗車場



コイン
ランドリー

【住所】〒952-1207
佐渡市貝塚1130-5
【電話】0259-63-4868
【定休日】日・祝日・第2土曜日
【営業時間】9:00~18:00



以成自動車販売

*同じ敷地内にはコインランドリーと洗車場もあります!

十日町ご当地レシピ

「蕎麦ゆなり」

十日町営業所
スタッフK・Kが
作りました!

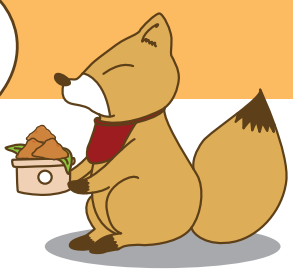

- 材料(10個分)
- そば(乾麺) ……100~150g
 - 油揚げ ……5枚
 - 小ネギ ……適量
 - きゅうり ……適量
 - 白ごま ……大さじ1
 - めんつゆ ……適量
- だし汁 ……350cc
しょうゆ ……大さじ3
みりん ……大さじ1
砂糖 ……大さじ3



- 作り方
- ①油揚げはさつと茹でるか、熱湯をかけて油抜きし半分に切って袋状にする。
 - ②鍋にAと油抜きした油揚げを入れて火にかけ、沸騰したら弱火にして落とし蓋をし汁気を飛ばす位まで煮る。火をとめてそのまま冷ます。
 - ③そばを表示通り茹でて、流水で洗い水気を切る。
 - ④刻んだきゅうり、ごま、めんつゆをそばに混ぜる。
 - ⑤油揚げの中にそばを詰め、小ネギ、白ごまをのせる。

●お好みで錦糸卵や紅ショウガなどをのせて彩りをキレイにするとおもてなしにも(^^)



「妻有ビール」のご紹介



代表取締役 高木 千歩 氏

新潟県の南部に位置する十日町市にて2018年より醸造を開始。地域おこし協力隊での経験を活かし地産地消型の醸造と販売をしております。会社名は津南町と十日町市を合わせたこの地域の古くからの呼び名である「越後妻有」より名前を取って「妻有ビール」と致しました。100年続くビール蔵を目指して日々美味しいビールをお届けするべく奮闘しております。



クラフトビールの製造工程

- 仕込工程 ①麦芽粉碎 → ②糖化とろ過 → ③麦汁の煮沸 → ④冷却
- 発酵と熟成 ①発酵(主発酵) → ②熟成(後発酵/二次発酵)
- パッケージング



定番3種

豪雪パールエール [Alc 5.0% IBU20]

雪上音楽イベント「豪雪ジャム」でお披露目したことにちなんで「豪雪パールエール」と名付けました。ホップの苦みは控え親しみやすい味わい。

めでたしゴールデンエール [Alc 5.0% IBU25]

デビューギリギリに完成しめでたしめでたしということで名付けました。(笑) オレンジビールの香りとモザイクホップのトロピカルな香りをお楽しみください。

十日町そばエール [Alc 5.0% IBU21]

十日町市内へぎそば名店「蕎麦屋清兵衛」さんとのコラボで完成。ブラウンエールをベースに地元産のそば「とよむすめ」をローストして使用。

★ジャパングレートビアアワーズ2021 銀賞

★ジャパングレートビアアワーズ2022 銀賞

★ジャパングレートビアアワーズ2021 銀賞

★インターナショナルビアカップ2021 金賞

★ジャパングレートビアアワーズ2022 銅賞

★ジャパングレートビアアワーズ2020 銅賞

★インターナショナルビアカップ2021 銀賞

★ジャパングレートビアアワーズ2022 銅賞

※「カネコ2023ギフト夏カタログ」で、妻有ビール様をはじめとする新潟県内のクラフトビールがご購入いただけます。
 (「カネコ2023ギフト夏カタログ」はHP、カネコeコネクトからもご覧いただけます。) ぜひ芳醇なクラフトビールをご堪能下さい

ご意見・ご感想

お便りありがとうございます！
カネコ倶楽部へのご意見・ご感想お待ちしております！



「フライパンチキン南蛮」は家にある材料で作れそうなので、ぜひとも挑戦したいです。
「カネコeコネクト」からクロスワードの応募ができるようにしてください。



夏号より「カネコeコネクト」からも、クロスワード応募が出来る様になりました。
カネコeコネクト→お知らせ一覧→「カネコ倶楽部〇〇号を発行しました。」→「応募フォームはこちらをクリック!」より応募が出来ます。引き続きハガキでの応募も可能です。応募をお待ちしております(^^)／

「カネコeコネクト」は、過去の使用料と比べられてすごく良いです。紙の請求書ではとても簡単にできないし、やる気もなかったです。



「カネコeコネクト」をご利用いただきありがとうございます。
サービス開始より過去2年間の請求情報をいつでも確認・ダウンロード・印刷が可能です。使用料を比べて意識する事で、節約にもつながると思います(^^)／

節約術参考になりました。
新潟の観光・見学場所など穴場や新しいところを教えていただきたいです。



今回の夏号は、十日町市の観光スポットを特集しております。風が気持ちいい季節となりました。「美人林」の清々しい風と美しい空間に癒されるのはいかがでしょうか♪

①クロスワードパズルの答え

答

②住所 (〒 -)

③氏名

④年齢

⑤本誌に対するご意見・ご感想

ヨ
キ
リ
ト
リ

2023年7月-8月の運勢は、

【ハワイアンリラクゼーション マカナスハウス】 住所:〒998-0853 山形県酒田市みずほ町2丁目16-3 TEL:0234-22-5767



牡羊座 3月21日～4月19日

協力し合い共有してお互い心をくばることをしましょう。自分も助けられ生きていることを知り、同じ地球のチームのひとりなのだと考えてください。
☆ラッキーカラー ピンク



牡牛座 4月20日～5月20日

いろいろ考えすぎずやりながら経験を元に考え行動する様にしましょう。休み・遊び・よく寝ることで、生きるヒントに気づき、やれることも思い付くことでしょう。
☆ラッキーカラー 青



双子座 5月21日～6月21日

望み願わなければかなうことはありません。しかし、かなえるための準備も整わなければかなうことも遠いこととなりますから今日からやることをしましょう。
☆ラッキーアイテム 日記



蟹座 6月22日～7月22日

偶然と思える必然なことが起きそうです。必要なことは全て用意されていて、恐れず楽しんでいることが大切です。心に浮かんだことは信頼する様にしましょう。
☆ラッキーカラー 紫



獅子座 7月23日～8月22日

想像力を使って楽しんでみましょう。旅行に行ったらあれをしようとか、ここでこれをしようなど考えることでそれは願いになり現実になっていくことでしょう。
☆ラッキーアイテム 旅行ブック



乙女座 8月23日～9月22日

今までに経験したことがない出来事や人との出会いがやってきそうです。自分を成長させるための機会であり、今までの努力が報われた結果でもあるので楽しみましょう。
☆ラッキーアイテム お茶



天秤座 9月23日～10月23日

なぜそのことが起こるのか理由がわからなくとも、そこには限られた時間や経験してほしいことが用意されています。理由もそれが必要だから起きたと考えましょう。
☆ラッキーアイテム 香り



蠍座 10月24日～11月22日

安定していますね。あなたが思ったように時は進んでいます。あなたの努力と勤勉さが今の作業をスムーズにしています。体を休めることも考えてみましょう。
☆ラッキーアイテム 音楽



射手座 11月23日～12月21日

豊かな物や時間を手に入れるためには、日々の努力と忍耐と計画性が必要です。自分は何れほどのものを望んでいるのかによりタイムスケジュールを組みましょう。
☆ラッキーアイテム ベン



山羊座 12月22日～1月19日

全てにルールがあることを受け入れましょう。自分の個性も大切ですが、家族にも学校にも仕事にも、物事をスムーズに進めるためのルールがあるんですよ。
☆ラッキーカラー 緑



水瓶座 1月20日～2月19日

まわりの人のために動いてみましょう。優しい声かけやげましの言葉は他人にも自分の心にも温かみを与えます。もっと仲良いお付き合いをしてみましょう。
☆ラッキーカラー 黄色



魚座 2月20日～3月20日

他人との付き合い方の目線を変えましょう。他人のせいにはせず、他人目線、その人も自分も見てください。新たな発見があるはずですよ。お互いを大切にしましょう。
☆ラッキーカラー オレンジ

クロスワード応募に関する個人情報の取り扱いについて

クロスワードの応募を通じてお客様からご提供いただきました個人情報を、本プレゼントの運営に関すること以外の目的で使用することはありません。

カネコ倶楽部 クロスワード

難易度
中

クロスワード応募先

□の文字を組み合わせるとある言葉が現れます。その言葉をハガキに書いてご応募ください。

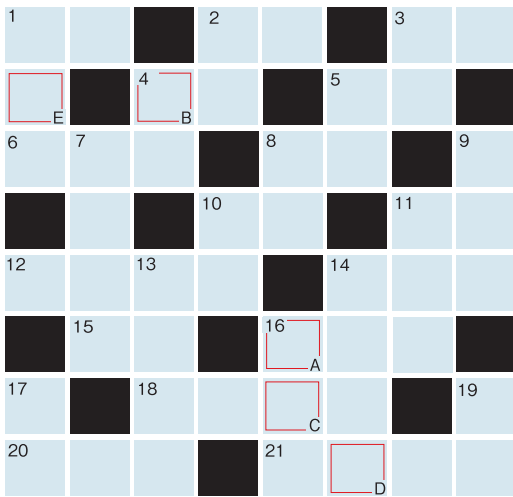

答 A B C D E

募集締切

2023年8月31日(木) 当日消印有効

賞品

正解者の中から抽選で10名の方に3,000円分のクオカードを差し上げます。なお、当選者の発表は次号に掲載いたします。

たてのかき

- 輪郭だけの絵に色を塗って遊ぶこと。
- 太陽が沈んでから次の朝まで暗い時間。
- 母と子。「○○手帳」
- 動物の頭にある、固くつき出たもの。
- 衣服の下部。山のふもと。首の後ろの髪の毛。
- 物の長さを測る目盛りをついた道具。
- 岩などに付く食用の二枚貝。オイスター。
- 白くなった毛髪。「○○○染め」
- コイに似ているが、小形でひげがない淡水魚。食用にもなる。
- 多くの人に配ること。
- 奇怪な姿・形をして現れ出たもの。妖怪。
- 高熱に耐えること。「○○○○容器」
- 生きている体。生のままの肉。
- 中に空洞があり、成長が早く丈夫な植物。
- わからないことをたずねること。問題。

よみかき

- 玄米について白米にするときにできる粉。
- 水平・左右の方向。
- 男性が自分を指し示す言葉。
- 植物の茎が伸びて、地面をはったり他の物に巻きつくもの。
- 握った酢飯に生魚などを組み合わせた日本食。
- 狩りや漁でとった魚や鳥などのこと。
- 人口が非常に少ないこと。
- キク科の多年草。花茎は「○○のとう」と呼ばれる。
- 動物の胸部と尾部との間の部分。
- 花の咲く草のこと。
- 大きな川。「○○○小説」
- 風雨のために海が荒れること。
- 洋食を食べるときに使う小さい刀。
- 人や動物などの声や様子をまねること。
- 全身に毛が生えた、四本足の動物のこと。
- すき間なく、ぴったりと閉じること。

- クロスワードパズルの答え
- 住所
- 氏名
- 年齢
- 本誌に対するご意見・ご感想

951-8011
新潟市中央区入船町5丁目3935番地
(株)カネコ商会
カネコ倶楽部
編集部 行

クロスワード応募に関する個人情報の取り扱いについて

クロスワードの応募を通じてお客様からご提供いただきました個人情報を、本プレゼントの運営に関する以外のご用途で使用することはありません。

春号当選者

- 大淵 様 新潟県小千谷市
- 井上 様 山形県酒田市
- 中山 様 新潟県村上市
- 中村 様 山形県酒田市
- 高野 様 新潟県十日町市
- 関川 様 新潟県長岡市
- 高野 様 新潟県長岡市
- 高橋 様 新潟県南魚沼市
- 永井 様 新潟県長岡市
- 山崎 様 新潟県南魚沼郡湯沢町

「カネコeコネクト」からも、クロスワードパズルの答えの応募が出来るようになりました。

カネコeコネクト→お知らせ一覧→「カネコ倶楽部○○号を発行しました。」→【応募フォームはこちらをクリック!】より応募が出来ます。
※引き続きハガキでの応募も可能です。たくさんの応募をお待ちしております(^)/



Web請求サービス

カネコeコネクトをはじめました

会員費等は不要です。

月々の請求書、ガス使用量のお知らせなどが確認できるサービスです!

会員登録方法

QRコード読み込み
またはURLからアクセス

新規会員
登録ボタンを
クリック

(仮)登録画面で、
①お客様番号
(お客様コード)
②電話番号
③メールアドレス
を入力

確認用メールから
会員登録画面に進み、
④パスワード
⑤ニックネーム
を入力し登録完了

カネコeコネクト
新規ご登録は下記QRコード、
あるいはURLよりアクセスして下さい。



<https://kaneko-econnect.com/login>

前回号 vol.32 春号の問題と答え



春号 クロスワード答え
ふきのとう

たてのかき

- サクラマスなどを使った富山県の郷土料理。
- 音の間こえ方の総称。楽器や声音が音階などで表現されること。
- 物事の経過、事のなりゆきや流れ。
- 石川県北部の半島。
- 高くなったり低くなったりすること。栄えたり衰えたり変化があること。
- 桃花源記に登場する理想郷。世俗を離れた別世界。ユートピア。
- 革や布などを縫い合わせるための機械。
- 楽曲の終わりの部分。イントロと対になる単語。
- 嘘偽りのない心。欲がなく正直な心。
- 1970年公開、世界的に有名なボクシング映画。
- 釣り糸につけ、当たりを知るための釣り用具。
- 東京都港区にある街。複合施設が入った超高層ビルが有名。

よみかき

- 2023年春、朝ドラ「らんまん」主人公。日本植物学の父。
- 物事に夢中になり興奮すること。
- 戦おうとする意気込み。積極的に物事にあたる心気意。
- 地球をめぐる衛星。地球から見える天体の中で、太陽の次に明るい。
- 物事の中心。最も重要なところ。また名詞や動詞について、「そのまますぐに」の意味。
- 加工されていない宝石。未知の可能性や才能、魅力を秘めていること。
- 不動産の賃貸契約を行う際に支払う費用の一つで、担保として預けるお金。
- 「食べる」を英語で。
- 精神を集中させ物事にあたるとき、気持ちの勢い。集中力。
- 牛の第一胃。ホルモンの一つ。
- 手紙など主に紙類の移送・受け渡し・保存する際に封入する袋。
- 音楽のジャンルの一つ。アメリカを起源とし、大音量の激しいイメージが強い音楽。
- 意思や努力ではどうにもできないぐり合わせ。

郵便はがき

お手数ですが
63円切手を
お貼り下さい。

951-8011

新潟県新潟市中央区
入船町5丁目3935番地
株式会社カネコ商会
カネコ倶楽部
編集部 行

株式会社カネコ商会

〒951-8011
新潟市中央区入船町5丁目3935番地
URL <https://www.kaneko-s.co.jp/>



カネコ商会HP

お問い合わせは、下記担当者までご連絡下さい。